

Estd : 1983

ಶ್ರೀ ವೃಷಭೇಂದ್ರ ಶಿಕ್ಷಣ ಸಂಘ

Phone No : 08331 - 257853



ಬಿ. ಆರ್. ದರೂರ ಪ್ರಥಮ ದರ್ಜೆ ಕಾಲೇಜು, ಹಾರುಗೆರಿ - 591220

ತಾ : ರಾಯಚೂರು Shree Vrushabhendra Education Society's ಜಿ : ಬೆಳಗಾವಿ

**B. R. DARUR FIRST GRADE COLLEGE, HARUGERI - 591220**

Tq : Raibag

NAAC Reaccredited with 'A' Grade

Dist : Belagavi

Affiliated to Rani Channamma University, Belagavi

E-mail : svesaccharugeri@gmail.com

Website : www.svesaccharugeri.org

## PERSPECTIVE PLAN FOR 2021 TO 2026 Academic Year

### INTRODUCTION:

This perspective plan is prepared by taking in to consideration the following written in books received:

- 1) Recommendations of NAAC Peer Committee 2021.
- 2) Local Inspection Committee (L. I. C.) Report on 2021.
- 3) Feedback received from stake holders.
- 4) Core Values of NAAC .
- 5) Input from the Management.

Sl. No.	Recommendations of NAAC	Action Plan
1.	To start Skill Orientation Course	This aspect for discuss at IQAC and Ten Certificate Courses were plan to be taken up in next 5 years
2.	To avail more vigorously funding from UGC and other funding agencies	To apply for Funds

3.	Teachers are to be motivated to take up research activities	This was discussed at length and decided that every teacher should apply for MRP.
4.	To encouraged publishing research papers.	Discussed and teachers motivated
5.	Encourage more sports activity in the College.	Physical Director takes the responsibility and identified eligible Sports candidates and agrees to conduct more sports meet.
6.	Systematic Feedback Collection	This issue was discussed in detail and it was relished that seeking feedback on the syllabus from stake holders like Employers and students was diffident. It was decided to discuss this short coming at appropriate level. However feedback ion transaction of the syllabus is optioned.
7.	To encourage the ICT enabled teaching	It was decided to acquire ICT instrument in a faced manner
8.	Practice of academic audit should be put in place	It was decided to strengthen and stream live self evaluation process in VOUGE on the lines at NAAC Criteria



**PRINCIPAL**

Shri Vrushabhendra Education Society's  
B.R.Darur First Grade College, Harugeri  
Tq. Raibag - 591220. Dt. Belagavi

PROPOSED ELEVATION OF COLLEGE BUILDING

NAME: S.P.E SOCIETY'S DARUR GRADUATE COLLEGE  
 ADDRESS: HARURUR-51220  
 DISTRICT: RAICHUR VDC NO. 1522A  
 PLACE: HARURUR  
 TALUK: RAIBAG DIST. BELAGAVI

AREA STATEMENT

NO. OF FLOORS: 3  
 TOTAL FLOOR AREA: 6030  
 TOTAL BUILDING AREA: 18090  
 TOTAL COVERED AREA: 18090  
 TOTAL UNCOVERED AREA: 0

DETAILS OF OPENINGS

DOOR	10	10	10
WINDOW	10	10	10

COVERED AREA

ENGINEER SIGN

*(Signature)*

CONSULTANTS

**MADHAV CONSULTANTS AND CONTRACTORS**

SHRI SAILUMBEJI OPP. RDS STATION, RAICHUR

DATE: 15/05/2024

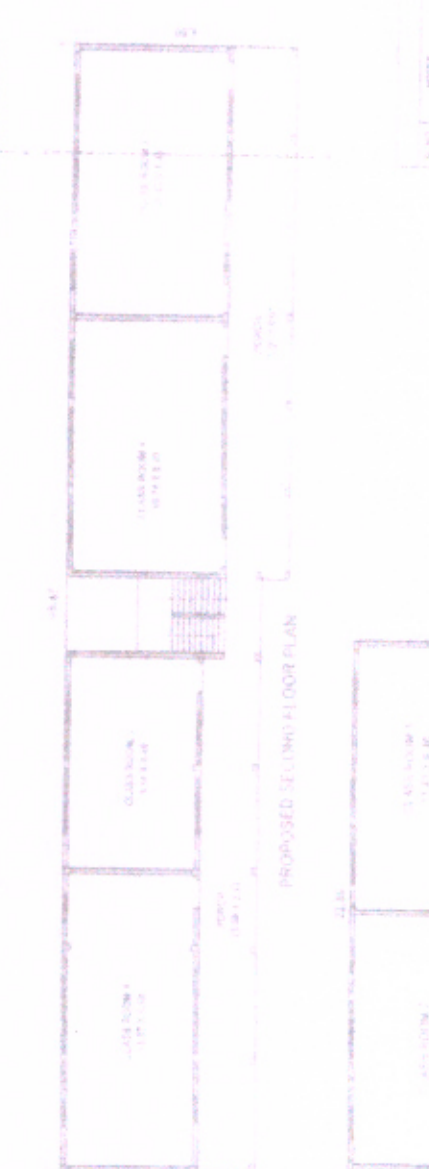

GENERAL NOTES

1. ALL DIMENSIONS ARE IN METERS.
2. FINISHES ARE TO BE AS PER SPECIFICATIONS.
3. FOUNDATION DESIGN IS TO BE DONE BY THE CLIENT'S ENGINEER.
4. ALL WORKS ARE TO BE DONE AS PER THE DRAWINGS.
5. THE CONTRACTOR SHALL BE RESPONSIBLE FOR OBTAINING ALL NECESSARY PERMITS AND APPROVALS FROM THE LOCAL AUTHORITIES.
6. THE CONTRACTOR SHALL BE RESPONSIBLE FOR OBTAINING ALL NECESSARY PERMITS AND APPROVALS FROM THE LOCAL AUTHORITIES.
7. THE CONTRACTOR SHALL BE RESPONSIBLE FOR OBTAINING ALL NECESSARY PERMITS AND APPROVALS FROM THE LOCAL AUTHORITIES.
8. THE CONTRACTOR SHALL BE RESPONSIBLE FOR OBTAINING ALL NECESSARY PERMITS AND APPROVALS FROM THE LOCAL AUTHORITIES.
9. THE CONTRACTOR SHALL BE RESPONSIBLE FOR OBTAINING ALL NECESSARY PERMITS AND APPROVALS FROM THE LOCAL AUTHORITIES.
10. THE CONTRACTOR SHALL BE RESPONSIBLE FOR OBTAINING ALL NECESSARY PERMITS AND APPROVALS FROM THE LOCAL AUTHORITIES.

PRINCIPAL

**Shri Vrushabhendra Education Society's**  
**J.R.Darur First Grade College, Harureri**  
**Tq. Raibag - 591220. Dt. Belagavi**

4.1.1-A. College Map

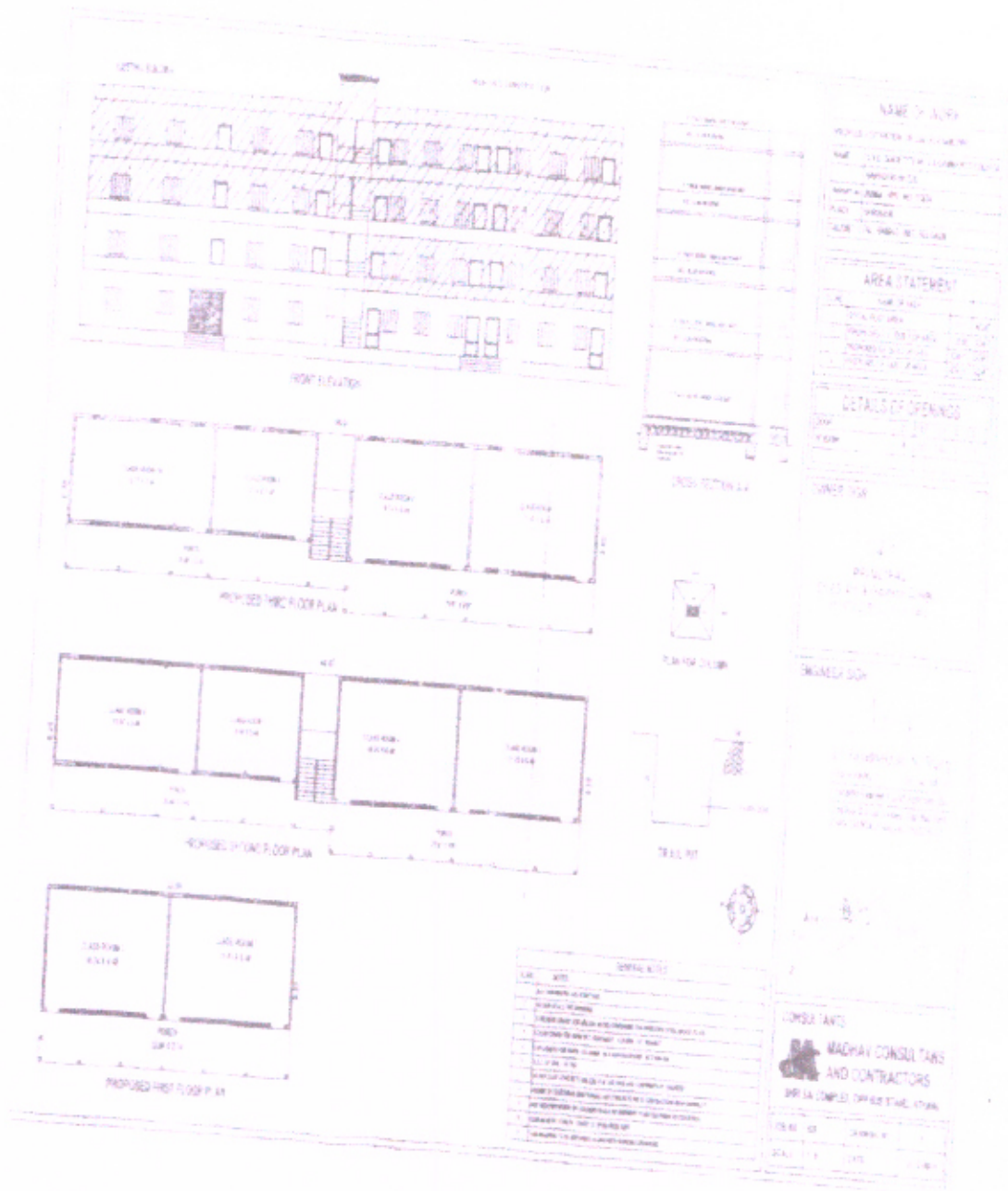

  
**PRINCIPAL**  
 Shri Vrushabhendra Education Society's  
 B.R.Darur First Grade College, Harugeri  
 Tq. Raibag - 591220. Dt. Belagavi

ತಾ.ಸಂ.ನಂ 102ಯುಎಂ 2008

ಕರ್ನಾಟಕ ಸರ್ಕಾರ

ಕರ್ನಾಟಕ ಸರ್ಕಾರ ಸಲಹಾಪಾಲಯ,  
ನಿರ್ಮಾಣ ಮತ್ತು,  
ಬೆಂಗಳೂರು, ದಿನಾಂಕ: 27-05-2008

ಇಂದ:-

ಸರ್ಕಾರದ ಪದವಿ ಕಾರ್ಯದರ್ಶಿ,  
ಶಿಕ್ಷಣ ಇಲಾಖೆ (ಸಾಂಸ್ಕೃತಿಕ ಶಿಕ್ಷಣ)  
ಬೆಂಗಳೂರು-560 001.

ಇವರಿಗೆ:-

ಕರ್ನಾಟಕ,  
ಕರ್ನಾಟಕ ವಿಶ್ವವಿದ್ಯಾಲಯ,  
ಕಾರ್ವೆಟೆನಗು, ಬ್ರಾಂಚ್-3

ಯಾವುದೇ,

ವಿಷಯ:- 2008-09ನೇ ಶೈಕ್ಷಣಿಕ ಸಾಲಿಗೆ ಬೆಂಗಳೂರು ಜಿಲ್ಲೆಯ ರಾಯಚೂರು  
ತಾಲ್ಲೂಕಿನ, ಶ್ರೀ ವ್ಯಷಭೇಂದ್ರ ಶಿಕ್ಷಣ ಸಂಸ್ಥೆಯ ಯುಪಿ ಮತ್ತು ಮಹಾವಿದ್ಯಾಲಯ  
ಇವುಗಳಿಗೆ ಈ ಕಾಲೇಜಿನಲ್ಲಿ ಹೊಸದಾಗಿ ಯು.ಪಿ.ಎ. ಕೋರ್ಸನ್ನು  
ಪ್ರಾರಂಭಿಸಲು ಸಂಬಂಧಿಸಿದ ವಿಷಯ ಬಗ್ಗೆ.  
ಕಾರ್ಯದರ್ಶಿ:- ಕಚ್ಚು ಪತ್ರ ಸಂ:ಕ.ವಿ.ವಿ/ವಿಜು/ಸಂಯೋಜನೆ/2007-08/4541 ದಿ:  
29-03-2008

\*\*\*

ಬೆಂಗಳೂರು ಜಿಲ್ಲೆಯ ರಾಯಚೂರು ತಾಲ್ಲೂಕಿನ, ಬಾಯಗೇರಿಯ ಶ್ರೀ ವ್ಯಷಭೇಂದ್ರ ಶಿಕ್ಷಣ  
ಸಂಸ್ಥೆಯ ಯುಪಿ ಕಾಲೇಜ್, ಪಾಠ್ಯಕ್ರಮವನ್ನು 2008-09ನೇ ಶೈಕ್ಷಣಿಕ ಸಾಲಿನಿಂದ ಹೊಸದಾಗಿ  
ಯುಪಿ ಕೋರ್ಸಿನೊಂದಿಗೆ ಸಂಯೋಜನೆ ಕೆಳಗೆ ಕರ್ನಾಟಕ ವಿಶ್ವವಿದ್ಯಾಲಯಕ್ಕೆ ಸಲ್ಲಿಸಿದ ಅರ್ಜಿಯನ್ನು  
ಕರ್ನಾಟಕ ವಿಶ್ವವಿದ್ಯಾಲಯದ ಸ್ವೀಕಾರ ಪರಿಶೀಲನೆ ಸಮಿತಿಯು ದರದಿ ಮತ್ತು ವಿಜ್ಞಾನ ವಿಭಾಗದ  
ಪರಿಷತ್ತಿನ ಸಮಾಲೋಚನೆಯೊಂದಿಗೆ ಸಂಶೋಧನೆ ಮಾಡಿರುವ ಶಿಫಾರಸ್ಸನ್ನು ಅಧರಿಸಿ  
ಸಂವಿಧಿಸಲಾಗಿದೆ.

2) ಕರ್ನಾಟಕ ರಾಜ್ಯ ವಿಶ್ವವಿದ್ಯಾಲಯದ ಅಧಿನಿಯಮ, 2000ರ 59ನೇ ಪುಟದ  
(11)ನೇ ಉಪ ಪುಟದಡಿ ಪ್ರಕಟವಾದ ಅಧಿಕಾರವನ್ನು ಚಲಾಯಿಸಿ, ಯೋಜನೆ ಕಾಲೇಜನ್ನು  
ಕೆಳಕಂಡ ಪದವಿ ಕೋರ್ಸಿನಲ್ಲಿ ಮತ್ತು ಕೆಳಗೆ ನಿಗದಿಪಡಿಸಿರುವ ವಿಷಯ ಸಮೂಹ ಮತ್ತು  
ಒಟ್ಟಾರ್ಥ ಪ್ರಮಾಣದೊಂದಿಗೆ 2008-09ನೇ ಶೈಕ್ಷಣಿಕ ಸಾಲಿನಿಂದ ಪ್ರಾರಂಭಿಸಲು  
ಸಂಬಂಧಿಸಿದ ವಿಷಯ ಯಾವುದೇ ಸರ್ಕಾರದ ಶಿಫಾರಸ್ಸನ್ನು ತಿಳಿಸಲು ಸಾರು  
ನಿರ್ದೇಶಿಸಲಾಗಿದೆ.

ಕ್ರ.ಸಂ	ಕೋರ್ಸಿನ ವಿವರ	ವಿಜ್ಞಾನ ವಿಷಯಗಳು/ ವಿಷಯಗಳು/ ವಿಷಯ ಸಮೂಹ	ವಿದ್ಯಾರ್ಥಿ ಪ್ರಮಾಣ
01	ಯುಪಿ ಕೋರ್ಸಿಗೆ	ವಿಶ್ವವಿದ್ಯಾಲಯದ ಪರಿಶೀಲನಾಪರಿಗಣನೆ	40 (ಸಾಲಿನಲ್ಲಿ)

ಸರಳಿಸಿ:-

- (1) ಕಾರ್ಯದರ್ಶಿಗೆ ಅಪ್ಪಾಯಿಟ್ಮೆಂಟ್ ಅನುಬಂಧ ಸಂಪನ್ಮೂಲಕ್ಕೆ ಯಾವುದೇ ಉಪಬಂಧಗಳಿಲ್ಲದಂತೆ ಸದರಿ ಕಾಲೇಜಿನ ಯೋಜನೆ ಕೋರ್ಸಿನಲ್ಲಿ ಸರ್ಕಾರದ ಯಾವುದೇ ಅನುಬಂಧವನ್ನು ಯಾವುದೇ ಯಾವುದಿಲ್ಲ. ಆದರೆ ಕಾರ್ಯದರ್ಶಿ ಅನುಬಂಧ ರಹಿತ ಕೋರ್ಸಿನಲ್ಲಿಯೇ ಪರಿಗಣಿಸಲ್ಪಟ್ಟಿರುತ್ತದೆ.
- (2) ಯೋಜನೆ ಕಾಲೇಜು ವಿಶ್ವವಿದ್ಯಾಲಯದ ಸಂಯೋಜನಾ ಉಪಬಂಧಗಳನ್ನು ಕಟ್ಟಿದರೆ ವಾರ್ಷಿಕವಾಗಿ.

  
**ಪ್ರಾಚಾರ್ಯರು**  
ಶ್ರೀ ವ್ಯಷಭೇಂದ್ರ ಶಿಕ್ಷಣ ಸಂಸ್ಥೆಯ  
ಜಿ.ಆರ್.ದರೋದ ಪ್ರಥಮ ದರ್ಜೆ ಕಾಲೇಜು, ಪಾರ್ಲೋಡ  
ತಾ.ರಾಯಚೂರು - 591220. ಜಿ.ಬೆಳಗಾವಿ

- (3) ನಿಗದಿತ ವಿದ್ಯಾರ್ಥಿ ಪ್ರವೇಶಕೃತಕ ಕಟ್ಟುಬರಿಯಾಗಿ ವಿದ್ಯಾರ್ಥಿಗಳ ಪ್ರವೇಶ ಮಾಡತಕ್ಕದ್ದಲ್ಲ.
- (4) ಕಾರಿಯಲ್ಲಿರುವ ಸರ್ಕಾರದ ನಿಯಮಾವಳಿ, ಆದೇಶಗಳು ಹಾಗೂ ವಿಶ್ವವಿದ್ಯಾಲಯದ ಅನುಬಂಧ, ಪರಿನಿಯಮಾವಳಿ ವಿದ್ಯಾರ್ಥಿಗಳನ್ನು ಕಟ್ಟುಬರಿಯಾಗಿ ಪಾಲಿಸತಕ್ಕದ್ದಲ್ಲ.
- (5) ಸ್ಥಳೀಯ ವಿಚಾರಣಾ ಸಮಿತಿಯು ವಿಧಿಸಿರುವ ಪ್ರತಿಯೊಂದು ಪದಕ್ಕು ಮತ್ತು ನಿಬಂಧನೆಗಳನ್ನು ಕಟ್ಟುಬರಿಯಾಗಿ ಪಾಲಿಸಬೇಕು/ಮಾನ್ಯರಬೇಕು;
- (6) ಶಾಲೆ/ಅಡಳಿತ ಮಂಡಳಿಯು ರೂ.50ರಷ್ಟು ವಿಶ್ವವಿದ್ಯಾಲಯ ಕೋಟಾವನ್ನು (ಎಲ್ಲಿ ಅಸ್ತವ್ಯಾಸವಾಗಬೇಕೋ ಅಲ್ಲಿ) ವಿಶ್ವವಿದ್ಯಾಲಯದ ನಿಯಮಾವಳಿಯ ಪ್ರಕಾರ ನಿಗದಿತವಾಗಿ "ದಿವ್ಯದೇವತೆ" ಮತ್ತು ಶಾಲೆಯ ವಿಶ್ವವಿದ್ಯಾಲಯದ ನಿಗದಿತವಿರುವ ಶುಲ್ಕವನ್ನು ಮಾತ್ರ ವಸೂಲಿ ಮಾಡತಕ್ಕದ್ದು. ವಿಶ್ವವಿದ್ಯಾಲಯದ ನಿಗದಿತವಿರುವ ಶುಲ್ಕ/ಬೇತಕೃತಕ ಬೇರೆ ಯಾವುದೇ ಶುಲ್ಕವನ್ನು ವಸೂಲಿ ಮಾಡತಕ್ಕದ್ದಲ್ಲ.
- (7) ದಿನಾಂಕ:13-08-1997ರಂದು ವಿಶಾಖ V/S ರಾಜ್ಯದ ಸರ್ಕಾರ ಮೊಕದ್ದಮೆಯಲ್ಲಿ ಸುಪ್ರೀಂ ಕೋರ್ಟು ನೀಡಿರುವ ತೀರ್ಮಾನಾನಂತ ಯಾವುದೇ ಟ್ಯಾಕ್ಸ್/ವಿದ್ಯಾರ್ಥಿಯು ಗಲ್ಲಾಪನ್ನು ಕಾನೂನುಬಾಹಿರವಾಗಿ ಅಥವಾ ಕಾನೂನುಬಾಹಿರವಾಗಿ ಮುಖ್ಯವಾಗಿ ಮೇಲೆ ಲೈಸೆನ್ಸಿಂಗ್ ಕುರಿತು ನೀಡಿರುವ ಅದು ಸರ್ಕಾರದ ಅಪರಾಧ (Cognizable offence) ಎಂದು ಪರಿಗಣಿಸಿ ಈ ಕಡತದ ಅಡಿಯಲ್ಲಿ ಕಾನೂನುಬಾಹಿರವಾಗಿ ವಿಶ್ವವಿದ್ಯಾರ್ಥಿಯು ಪ್ರವೇಶವನ್ನು ಕಡೆಗಡೆಗಡೆ ಮತ್ತು ಆ ಟ್ಯಾಕ್ಸ್/ವಿದ್ಯಾರ್ಥಿಯು ಮೇಲೆ ಕಾನೂನು ರೀತ್ಯ ಕ್ರಮ ಜರುಗಿಸತಕ್ಕದ್ದು; ಮುಂದುವರಿದು, ಶಾಲೆ/ಅಡಳಿತ ಮಂಡಳಿಯು ಸುಪ್ರೀಂ ಕೋರ್ಟಿನ ಆದೇಶದಂತೆಯೇ ಒಂದು ಮಾತು ಸಮಿತಿಯನ್ನು ರಚಿಸಿ ಇಂತಹ ಅಡಿಯಲ್ಲಿನ ನಿಯಂತ್ರಿಸಲು ಕ್ರಮ ಜರುಗಿಸತಕ್ಕದ್ದು.
- (8) ಶಾಲೆ/ವಿದ್ಯಾರ್ಥಿಗಳ ಭೇದಭಾವಗಳಿಗೆ ಸಂಬಂಧಿಸಿದ ಕಾನೂನುಬಾಹಿರವಾಗಿ ಕಡತವನ್ನು, ಶಾಲೆಯಲ್ಲಿ ಪ್ರಾರಂಭಿಸುವ/ಅಡಳಿತ ಮಂಡಳಿಯು ವಿದ್ಯಾರ್ಥಿ/ಬೇತಕೃತಕ ಪ್ರವೇಶವನ್ನು ನಿಷೇಧಿಸುವಂತಹ ಕಾನೂನುಬಾಹಿರವಾಗಿ ಕಡತವನ್ನು.
- (9) ಶಾಲೆಯ ಆಡಳಿತ ಮಂಡಳಿಯು ಯಾವುದೇ ವಿದ್ಯಾರ್ಥಿಯು ಅಂತಹ ಅಥವಾ ಇತರ ವಾಹನಗಳನ್ನು ಸಂಬಂಧಿಸಿದ ವಿದ್ಯಾರ್ಥಿಯು ಪ್ರವೇಶವನ್ನು ವಿಶ್ವವಿದ್ಯಾಲಯದ ಅನುಮೋದಿಸುವವರೆಗೆ ಅಥವಾ 6 ತಿಂಗಳ ಅವಧಿಗೆ ಮೀರಿ ಇವೆರಡರಲ್ಲಿ ಯಾವುದೇ ಮೊದಲನೇ ಅಧಿಯವರೆಗೆ ಅನುಮೋದಿಸುವಂತಹದಾಗಿ ಕಡತವನ್ನು ಕಡತಿಸುವಂತಹದ್ದಲ್ಲ.
- (10) ಶಾಲೆಯ ಆಡಳಿತ ಮಂಡಳಿಯು ಯಾವುದೇ ವಿದ್ಯಾರ್ಥಿಯು ಕೆ.ಸಿ. ಬೇಕೆಂದು ಅರ್ಜಿ ಸಲ್ಲಿಸಿದಲ್ಲಿ, ಅದನ್ನು ವಿಶ್ವವಿದ್ಯಾಲಯ ವಿದ್ಯಾರ್ಥಿಗಳ ಕೋರ್ಟು ನೀಡತಕ್ಕದ್ದಲ್ಲ ಹಾಗೂ ಅದರಿಂದ ಬಹು ಉಳಿದಿರುವ ಶೈಕ್ಷಣಿಕ ವರ್ಷ/ಸೆಮಿಸ್ಟರ್ ಅವಧಿಗೆ ಮಾತ್ರ ಬೇತಕೃತಕ ಶುಲ್ಕವನ್ನು ಪಡೆಯತಕ್ಕದ್ದು ಹಾಗೂ ಬೇರೆ ಯಾವುದೇ ಶುಲ್ಕವನ್ನು ಪಡೆಯತಕ್ಕದ್ದಲ್ಲ;
- (11) ಕ್ಯಾಂಪ್‌ನಲ್ಲಿ ಶುಲ್ಕವನ್ನು ಯಾವುದೇ ರೀತಿಯಲ್ಲಿ ಪಡೆಯತಕ್ಕದ್ದಲ್ಲ;
- (12) ಪ್ರವೇಶವಿಲ್ಲದ ರೀತಿಯಲ್ಲಿ ಪದವಿಯನ್ನು ಕಟ್ಟುಬರಿಯಾಗಿ ಪಾಲಿಸತಕ್ಕದ್ದಲ್ಲ.

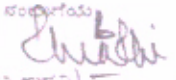
ಕಟ್ಟು ಬರಿಯಾಗಿ  
  
 (ಯು.ಬಿ.ಎಲ್.ಎಂ) - 27/5  
 ಸರ್ಕಾರದ ಅಧೀನ ಕಾರ್ಯದರ್ಶಿ,  
 ಶಿಕ್ಷಣ ಇಲಾಖೆ (ವಿಶ್ವವಿದ್ಯಾಲಯ)  
 ಬೆಂಗಳೂರು

ಪ್ರತಿ ಇವರಿಗೆ:-

- (1) ಶಾಲೆ/ವಿದ್ಯಾರ್ಥಿಗಳ ಆಯುಕ್ತರು, ಬೆಂಗಳೂರು-560 001.
- (2) ಶಾಲೆ/ವಿದ್ಯಾರ್ಥಿಗಳ ನಿರ್ದೇಶಕರು, ಬೆಂಗಳೂರು-560 001
- (3) ಶಾಲೆ/ವಿದ್ಯಾರ್ಥಿಗಳ ಪ್ರಾಚಾರಿಕ ಮಹಿ ನಿರ್ದೇಶಕರು, ಬಾಬಾಜಿ-585 103
- (4) ಅಧ್ಯಕ್ಷರು, ಶ್ರೀ ಬೈಟುಬಂದ ಶಿಕ್ಷಣ ಸಂಸ್ಥೆ, ಪಾಂಡುಗೆರೆ, ದಾಯಭಾಗ ಕಾರ್ಯಾಲಯ,
- (5) ಪ್ರಾರಂಭಿಸುವ, ಶ್ರೀ ಬೈಟುಬಂದ ಶಿಕ್ಷಣ ಸಂಸ್ಥೆಯ ಮಹಿ ಕಾಲೇಜ್, ಪಾಂಡುಗೆರೆ, ದಾಯಭಾಗ ಕಾ:
- (6) ಹೆಚ್.ಬಿ. ಪ್ರತಿ.

  
 ಪ್ರಾಚಾರ್ಯರು  
 ಶ್ರೀ ವೈಷ್ಣವೇಂದ್ರ ಶಿಕ್ಷಣ ಸಂಸ್ಥೆಯ  
 ಜಿ.ಆರ್.ವರೂರ ಪ್ರಥಮ ದರ್ಜೆ ಕಾಲೇಜು, ಪಾಂಡುಗೆರೆ  
 ಅ.ರಾಯಬಾಗ - 591220, ಜಿ.ಬೆಳಗಾವಿ

**ಅಧಿಸೂಚನೆ**

ವಿಷಯ:- ಹಾರ್ದೋರಿಯ ಶ್ರೀ. ವ್ಯಷ್ಣೇಂದ್ರ ಶಿಕ್ಷಣ ಸಂಸ್ಥೆಯ ಕಾಲೇಜು ಆಫ್ ಕಂಪ್ಯೂಟರ್ ಅಪ್ಲಿಕೇಶನ್ ಇದಕ್ಕೆ ಹೊಸದಾಗಿ ಪ್ರಾರಂಭಿಸಲು 2008-09 ನೇ ಸಾಲಿನಿಂದ ಹೊಸ ಸಂಯೋಜನಾ ಮಂಡಳಿ ಸುರಿತು.

- ಉಲ್ಲೇಖ:-
- 1) ತಮ್ಮ ಮಹಾವಿದ್ಯಾಲಯದ ಅರ್ಜಿ ದಿನಾಂಕ 04-02-2008
  - 2) ಸಿಂಡಿಕೇಟ ಸಭೆ ಲೇಖನ ದಿನಾಂಕ 26-03-2008
  - 3) ಸರ್ಕಾರಿ ಆದೇಶ ಪತ್ರ ಸಂಖ್ಯೆ ಇಡಿ.102 ಯುಕೆಡಿ 2008 ದಿನಾಂಕ 27-05-2008
  - 4) ಕುಲಪತಿಗಳ ಆದೇಶ ದಿನಾಂಕ 30-06-2008

ಕರ್ನಾಟಕ ರಾಜ್ಯ ವಿಶ್ವವಿದ್ಯಾಲಯಗಳ ಅಧಿನಿಯಮ 2000 ರ ಕುರಿತು 59(11) ರ ಮೇರೆಗೆ ಉಲ್ಲೇಖಿತ ಸರ್ಕಾರದ ಆದೇಶನುಸಾರ ಸ್ಥಾನಿತ ತನಿಖಾ ಸಮಿತಿ ಮತ್ತು ಸಿಂಡಿಕೇಟ ಸಭೆಯ ಹಾಗೂ ರಾಜ್ಯ ಸರ್ಕಾರದ ಕಾರ್ಯಗಳಿಗೋಪವಟ್ಟು ಶ್ರೀ. ವ್ಯಷ್ಣೇಂದ್ರ ಶಿಕ್ಷಣ ಸಂಸ್ಥೆಯ ಕಾಲೇಜು ಆಫ್ ಕಂಪ್ಯೂಟರ್ ಅಪ್ಲಿಕೇಶನ್ ಹಾರ್ದೋರಿ. ಇದಕ್ಕೆ ಈ ಕೆಳಗೆ ಕಾಣಿಸಿದ ಕೋರ್ಸ್ ಹಾಗೂ ವಿಷಯಗಳಿಗೆ 2008-09 ನೇ ಸಾಲಿನಿಂದ ಹೊಸ ಸಂಯೋಜನಾ ಮಂಡಳಿ ನೀಡಲಾಗಿದೆ.

ಕೋರ್ಸ್	ವಿಷಯ	ವಿ.ಪ್ರ ಸಂಖ್ಯೆ
ಬಿ.ಸಿ.ಎ 1 ನೇಯ ಮತ್ತು 2 ನೇಯ ಸಮೀಕ್ಷಣ	ಕ.ವಿ.ವಿ ವಿಗದಿಪಡಿಸಿದ ಎಲ್ಲ ಕಡ್ಡಾಯ ವಿಷಯಗಳು	40 (ನಲವತ್ತು) ಪ್ರತಿ ಸಮೀಕ್ಷಣ

*(ಸಹಿ)* ಕುಲಸಚಿವರು

- ಗ.
- 1) ಕಾರ್ಯದರ್ಶಿಗಳು, ಶ್ರೀ. ವ್ಯಷ್ಣೇಂದ್ರ ಶಿಕ್ಷಣ ಸಂಸ್ಥೆ ಹಾರ್ದೋರಿ - 591220. ತಾ- ರಾಯಚೂರು
  - 2) ಪ್ರಾಚಾರ್ಯರು, ಶ್ರೀ. ವ್ಯಷ್ಣೇಂದ್ರ ಶಿಕ್ಷಣ ಸಂಸ್ಥೆಯ ಬಿ.ಸಿ.ಎ ಕಾಲೇಜು ಹಾರ್ದೋರಿ - 591220 ತಾ - ರಾಯಚೂರು

**ಪ್ರತಿ ಸಾರಂಪೂರ್ವಕವಾಗಿ :-**

- 1) ಪ್ರಧಾನ ಕಾರ್ಯದರ್ಶಿಗಳು, ಉನ್ನತ ಶಿಕ್ಷಣ ಇಲಾಖೆ (ವಿಶ್ವವಿದ್ಯಾಲಯ) ಕರ್ನಾಟಕ ಸರ್ಕಾರ, 7 ನೇಯ ಮತ್ತು ಬಹುಮಹಡಿ ಕಟ್ಟಡ ದಾ. ಅಂಬೇಡ್ಕರ ಬೀದಿ ಬೆಂಗಳೂರು.
- 2) ಆಯುಕ್ತರು, ಕಾಲೇಜು ಶಿಕ್ಷಣ ಇಲಾಖೆ ಬೆಂಗಳೂರು.
- 3) ನಿರ್ದೇಶಕರು, ಕಾಲೇಜು ಶಿಕ್ಷಣ ಇಲಾಖೆ ಬೆಂಗಳೂರು.
- 4) ಟಂಟ್ ನಿರ್ದೇಶಕರು ಕಾಲೇಜು ಶಿಕ್ಷಣ ಇಲಾಖೆ ಜಿಲ್ಲಾಧಿಕಾರಿಗಳ ಕಛೇರಿ ಆವರಣ, ಧಾರವಾಡ.
- 5) ಕುಲಸಚಿವರು (ಮೌಲ್ಯಮಾಪನ) ಕ.ವಿ.ವಿ ಧಾರವಾಡ. ಇವರ ಮಾಹಿತಿಗಾಗಿ ಹಾಗೂ ಮುಂದಿನ ಕ್ರಮಕ್ಕಾಗಿ
- 6) ನಿರ್ದೇಶಕರು, ಸಿ.ಡಿ.ಸಿ ವಿಭಾಗ, ಕ.ವಿ.ವಿ ಧಾರವಾಡ.

**ಪ್ರತಿ:-**

- 1) ಅಧೀಕ್ಷಕರು, ಅಂಕ ಸಂಖ್ಯಾ ವಿಭಾಗ ಕ.ವಿ.ವಿ ಧಾರವಾಡ.
- 2) ಅಧೀಕ್ಷಕರು, ವಿದ್ಯಾಮಂಡಳ (ಎಸ್ & ಟಿ)/(ಪಿ.ಜಿ ಸಿಆರ್‌ಟಿ) ವಿಭಾಗ, ಕ.ವಿ.ವಿ ಧಾರವಾಡ. ಇವರ ಮಾಹಿತಿಗಾಗಿ.
- 3) ಅಧೀಕ್ಷಕರು, ಪರಿಶಿಷ್ಟ ವಿಭಾಗ (ಬಿ.ಸಿ.ಎ) ಕ.ವಿ.ವಿ ಧಾರವಾಡ ಇವರ ಮಾಹಿತಿಗಾಗಿ
- 4) ಅಧೀಕ್ಷಕರು, ರವಾನೆ ವಿಭಾಗ ಕ.ವಿ.ವಿ ಧಾರವಾಡ ನವರ ಮಹಾವಿದ್ಯಾಲಯದ ಹೆಸರನ್ನು ಮಹಾವಿದ್ಯಾಲಯಗಳ ಯಾದಿಯಲ್ಲಿ ಸೇರಿಸಲು ಸೂಚಿಸಲಾಗಿದೆ.



*(ಸಹಿ)*  
ಪ್ರಾಚಾರ್ಯರು,  
ಶ್ರೀ ವ್ಯಷ್ಣೇಂದ್ರ ಶಿಕ್ಷಣ ಸಂಸ್ಥೆ,  
ಕಂಪ್ಯೂಟರ್ ಅಪ್ಲಿಕೇಶನ್ ಕಾಲೇಜು, ಧಾರವಾಡ

*(ಸಹಿ)*

ಪ್ರಾಚಾರ್ಯರು  
ಶ್ರೀ ವ್ಯಷ್ಣೇಂದ್ರ ಶಿಕ್ಷಣ ಸಂಸ್ಥೆಯ  
ಜಿ.ಆರ್.ದರೋರ ಪ್ರಥಮ ದರ್ಜೆ ಕಾಲೇಜು, ಹಾರ್ದೋರಿ  
ತಾ.ರಾಯಚೂರು - 591220. ಜಿ.ಬೆಳಗಾವಿ



**ARTS, COMMERCE, SCIENCE & B.C.A. COLLEGE  
HARUGERI - 591 220**

(K. Annapur)

is accredited with 'A' grade by AACSB, U.P.A. 2010

(Dist: Bellary)

ಶ್ರೀ ವೈಷ್ಣವ ಶಿಕ್ಷಣ ಸಂಸ್ಥೆಯು.

ಕಲಾ, ವಾಣಿಜ್ಯ, ವಿಜ್ಞಾನ ಹಾಗೂ ಬಿ.ಕೆ.ಎ. ವಿದ್ಯಾರ್ಥಿವಿದ್ಯಾಲಯ

ಕ. ಅ. ಅ. ಅ.

ಹಾರೂಗೆರಿ-591 220

ಬೆಂಗಳೂರು

ವ್ಯಾಪಾರ ನಿಲಯ ಸಂಖ್ಯೆ: 100/2010

Ph: Fax No.: 08331-257883 e-mail: svesaacharugeri@gmail.com www.svesaacharugeri.org

Ref No: S.V.E.S. (A.C.H.) / 263 / 2018-19

Date: 07-07-2019

ವಿಜ್ಞಾನ,  
ಕಲಾ ಮತ್ತು ವಾಣಿಜ್ಯ  
ವಿದ್ಯಾರ್ಥಿಗಳಿಗೆ  
ಎನ್. ಎಸ್. ಎಸ್. ವಿಜ್ಞಾನ  
ವಿಭಾಗ

ವಿಷಯ : ಸನ್ 2018-19ನೇ ಶೈಕ್ಷಣಿಕ ಸಾಲಿಗಾಗಿ ಬಿ.ಎಸ್.ಸಿ.ನೇ ಕೆ.ಎಸ್.ಎಂ.ಕೆ. ಮತ್ತು ಪಿ.ಎಚ್.ಡಿ.ನೇ  
60 ವಿದ್ಯಾರ್ಥಿಗಳಂತೆ ಪ್ರವೇಶ ಅನುಮತಿಯನ್ನು ಕೊಡುವ ಕುರಿತು.

ಪ್ರಾಚಾರ್ಯ,

ಮಾನ್ಯತೆಯ ವಿಷಯ ಹಾಗೂ ಅಭ್ಯರ್ಥಿಗಳ ಸಂಖ್ಯೆಯನ್ನು ಕುರಿತು ಸೂಚನೆಗಳನ್ನು ಈ ಕೆಳಕಂಡಂತೆ  
19 ಶೈಕ್ಷಣಿಕ ಸಾಲಿನಲ್ಲಿ ಎನ್. ಎಸ್. ಎಸ್. ವಿಜ್ಞಾನ ವಿಭಾಗದಲ್ಲಿ ಬಿ.ಎಸ್. ಕೆ.ಎಸ್.ಎಂ.ಕೆ. ಅಥವಾ ಪಿ.ಎಚ್.ಡಿ.  
ವಿಭಾಗಗಳಿಗೆ 60 ವಿದ್ಯಾರ್ಥಿಗಳ ಪ್ರವೇಶಕ್ಕೆ ಅನುಮತಿ ನೀಡಲಾಗಿದೆ. ಇದರಲ್ಲಿ PCM ವಿಭಾಗಕ್ಕೆ 40 ಮತ್ತು  
CBZ ವಿಭಾಗಕ್ಕೆ 20 ವಿದ್ಯಾರ್ಥಿಗಳ ಪ್ರವೇಶ ಅವಕಾಶ ನೀಡಲಾಗಿದೆ. ಇದರ ಎರಡೂ ವಿಭಾಗಕ್ಕೆ ತುಂಬಾ  
ವಿದ್ಯಾರ್ಥಿಗಳಂತೆ ಪ್ರವೇಶ ಸಾಧ್ಯವು ಅನುಮತಿ ನೀಡುವಂತೆ ಕಳುಹಿಸಿ ಕೊಟ್ಟಿದೆ.

*(Signature)*  
ಪರವರಿಸಿಲ್ಲ.

ಶ್ರೀ ವೈಷ್ಣವ ಶಿಕ್ಷಣ ಸಂಸ್ಥೆಯು

ಅಂಶ :  
Annexure -5



*(Signature)*  
**ಪ್ರಾಚಾರ್ಯರು**  
ಶ್ರೀ ವೈಷ್ಣವ ಶಿಕ್ಷಣ ಸಂಸ್ಥೆಯ  
ಜಿ.ಆರ್.ವರೂರ ಪ್ರಥಮ ದರ್ಜೆ ಕಾಲೇಜು, ಹಾರೂಗೆರಿ  
ತಾ.ರಾಯಚೂರು - 591220, ಜಿ.ಬೆಳಗಾವಿ



Annexure -- 5

2018-19 ನೇ ಸಾಲಿಗೆ ಅನ್ವಿತ್ತವಲ್ಲದವ ಮಹಾವಿದ್ಯಾಲಯದಲ್ಲ ಪೂರೈಸಿದಾಗ  
ಪ್ರಾರಂಭಿಸಲಿರುವ ಸ್ನಾತಕ ಕೋರ್ಸುಗಳ ವಿವರ. (ಸಂಪಂದಿಸಲ್ಪಟ್ಟ ಯಾತ್ರೆ)

ಕೋರ್ಸು	ಸಮಯ	ಶಾಖಾ ವಿಷಯಗಳು	ವಿಜ್ಞಾನ ವಿಷಯಗಳ ಕೋರ್ಸುಗಳು (ನಿರೀಕ್ಷಿಸಲಾಗುವ ಕ್ರಮೀಕರಿಸಿದ ವಿಷಯಗಳನ್ನು ಸೂಚಿಸಿ)	ಕ್ರಮೀಕರಿಸಿದ ಕೋರ್ಸು
ಬಿ.ಎಸ್ಸಿ	1-2	ಕೆ.ಎಸ್.ಎಂ.ಎಸ್. 400	Physics, Chemistry, Maths - 60 Chemistry, Biology Zoology (400) - 60	120
		ENG - 120 K.A.N - 80 H.S.H - 40		

ಟಿಪ್ಪಣಿ: ಅನಿರೀಕ್ಷಿತ ವರ್ಗದ ಪ್ರತಿ ಕೋರ್ಸಿಗೆ ಅಗತ್ಯ ಸಾಲುನ್ನು ವಿಶ್ಲೇಷಿಸಿವು. (If required add rows in the table)

ಕೋರ್ಸು	ಶಾಖಾ ವಿಷಯಗಳು	ವಿಷಯಗಳ ಸಮೀಕ್ಷಣಾ ವಿವರ	ನಿರೀಕ್ಷಿಸಲಾಗುವ ಕ್ರಮೀಕರಿಸಿದ ಕೋರ್ಸು
		01	
		02	
		03	
		04	
		05	
		06	
		07	
		08	
		09	
		10	
		11	
		12	
		13	
		14	
		15	

ಟಿಪ್ಪಣಿ: ಅನಿರೀಕ್ಷಿತ ವರ್ಗದ ಪ್ರತಿ ಕೋರ್ಸಿಗೆ ಅಗತ್ಯ ಸಾಲುನ್ನು ವಿಶ್ಲೇಷಿಸಿವು. (If required add rows in the table)

ಶ್ರೀ ವೃಷಭೇಂದ್ರಾ ಶಿಕ್ಷಣ ಸಂಸ್ಥೆ  
ಬಿ.ಆರ್.ದಾರು ಪ್ರಥಮ ಗ್ರೇಡ್ ಕಾಲೇಜು  
ತಾ.ರಾಬಗ - 591220, ದಿ.ಬೆಲಗಾವಿ

Annexure 5 to the B.E. (Electrical Engineering) Regulation 2018-19 of B.R.Darur First Grade College, Harugeri

**PRINCIPAL**  
Shri Vrushabhendra Education Society's  
B.R.Darur First Grade College, Harugeri  
Ta. Raibag - 591220, Dt. Belagavi

Estd : 1983



ಶ್ರೀ ವೃಷಭೇಂದ್ರ ವಿದ್ಯಾ ಸಂಸ್ಥೆಯ  
 ಬಿ. ಆರ್. ದರೂರ ಪ್ರಥಮ ದರ್ಜೆ ಕಾಲೇಜು, ಹಾರೂಗೇರಿ - 591220  
 ತಾ : ರಾಯಬಾಗ Shree Vrushabhendra Education Society's ಜ : ಬೆಳಗಾವಿ

Phone No : 08331 - 257853

**B. R. DARUR FIRST GRADE COLLEGE, HARUGERI - 591220**

Tq : Raibag

NAAC Reaccredited with 'A' Grade

Dist : Belagavi

E-mail : svesaccharugeri@gmail.com

Affiliated to Rani Channamma University, Belagavi

Website : www.svesaccharugeri.org

- View, Mission
- Chairman Perspective
- Principal Message
- Course Details
- Activities
- Achievers
- Students Services
- Library
- Alt
- Different Committees
- IQAC
- Calendar
- NAAC
- NEW AQAR
- Campus

## Course Details :

1.	Bachelor of Arts	Affiliated to R.C.U. Belagavi
2.	Bachelor of Commerce	Affiliated to R.C.U. Belagavi
3.	Bachelor of Science	Affiliated to R.C.U. Belagavi
4.	Bachelor of Computer Application	Affiliated to R.C.U. Belagavi
5.	M. Phil and Ph. D	Affiliated to Kannada University, Hampi
6.	Master of Arts [Distance mode]	Affiliated to Kannada University, Hampi

PRINCIPAL

Shri Vrushabhendra Education Society's  
 B.R.Darur First Grade College, Harugeri  
 Tq. Raibag - 591220. Dt. Belagavi